

# ЦЕНТР ТЕЛЕМЕДИЦИНЫ

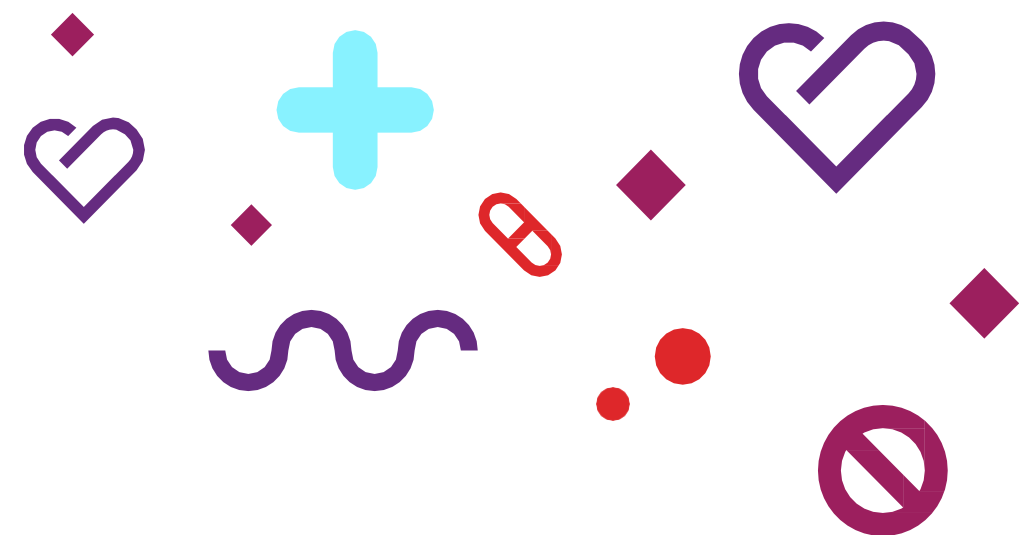

# НАБЛЮДЕНИЕ ЗА ПАЦИЕНТАМИ С COVID-19

## ЦЕНТР ТЕЛЕМЕДИЦИНЫ

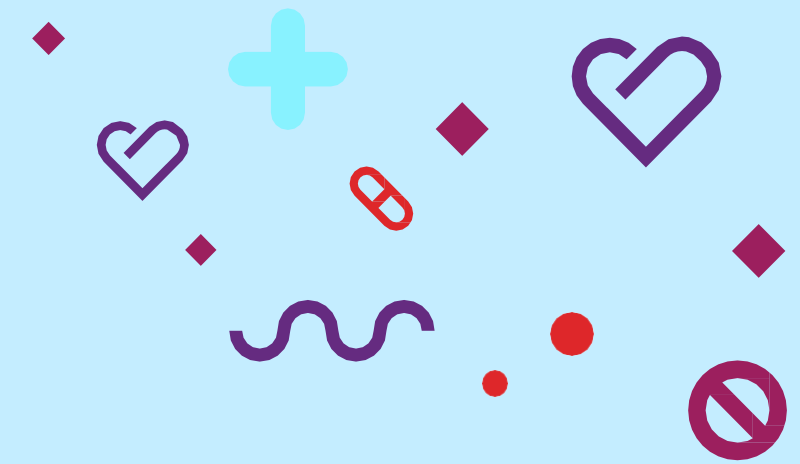

✓ **Март**  
Начало работы  
центра  
телемедицины



✓ **Задача**  
Дистанционная  
консультативная медицинская  
помощь горожанам  
с подтвержденным COVID-19,  
состояние которых не требует  
стационарного лечения.

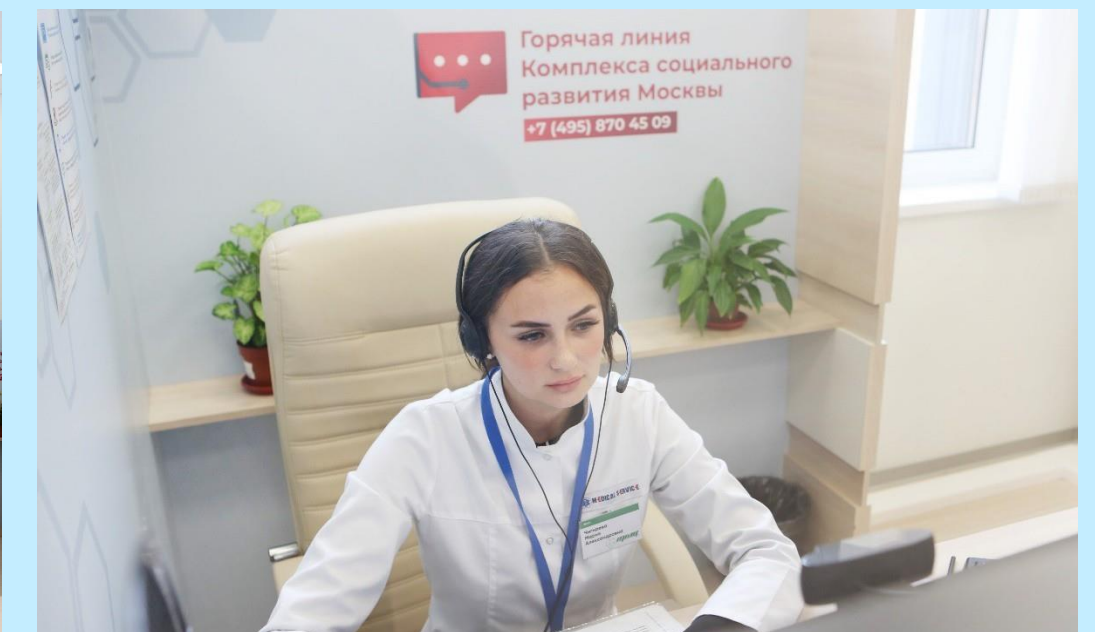

# ФОРМАТ РАБОТЫ

## ЦЕНТР ТЕЛЕМЕДИЦИНЫ

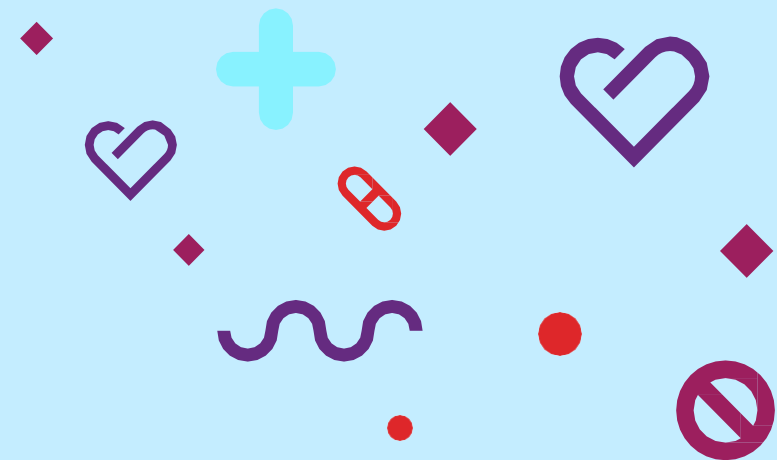

Работа центра организована в формате **24/7**



Врачи работают по сменному графику 2/2 – 12 часов в смену



Оценка состояния здоровья пациента



Динамическое медицинское наблюдение за пациентами



Принятие решения о необходимости проведения очного осмотра для госпитализации в стационар



Решение о необходимости коррекции ранее назначенного лечения

Вся информация вносится в электронную медицинскую карту пациента

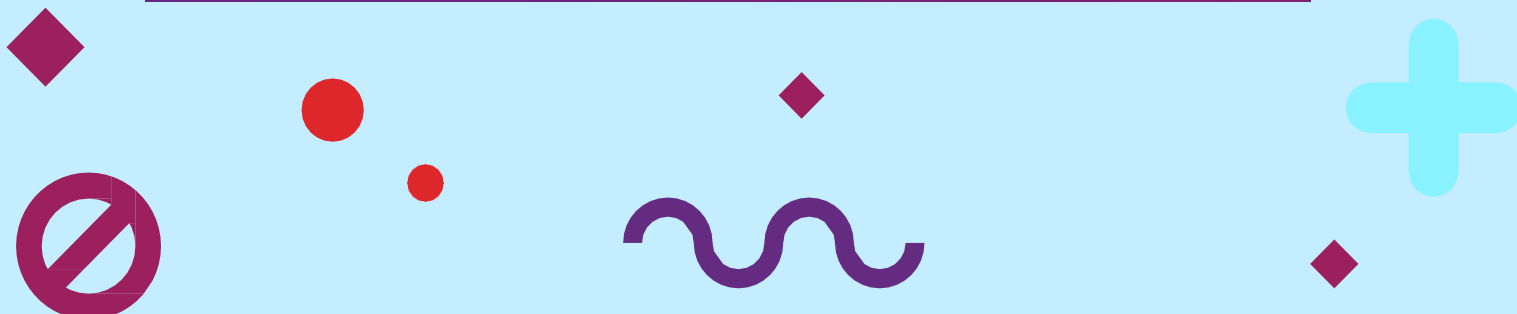



# РЕЗУЛЬТАТЫ РАБОТЫ ЦЕНТР ТЕЛЕМЕДИЦИНЫ

**200** врачей

**> 2,4 млн**  
консультаций

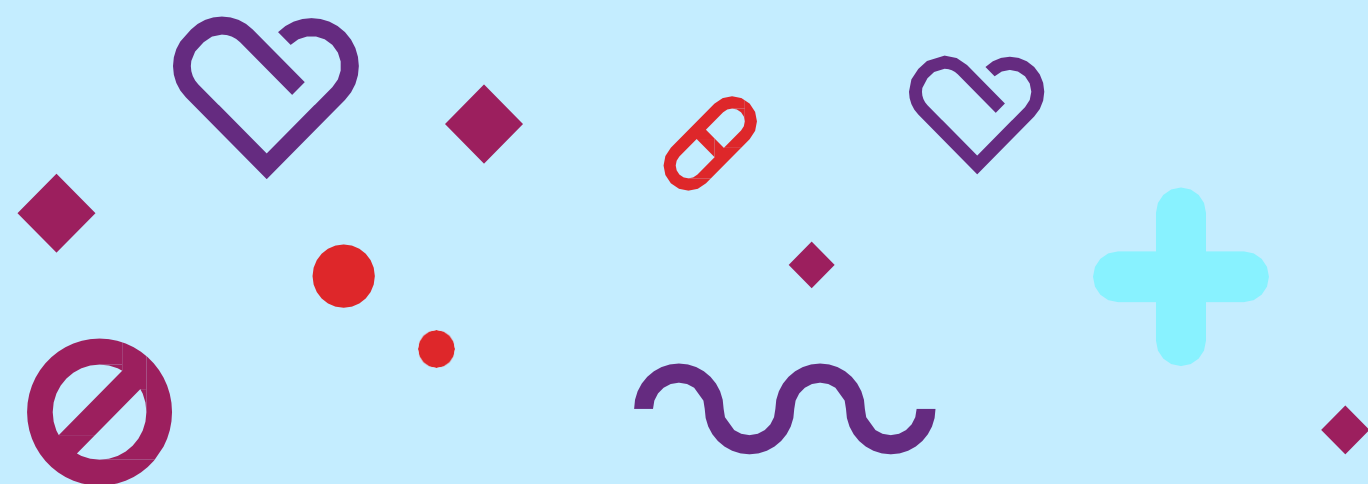
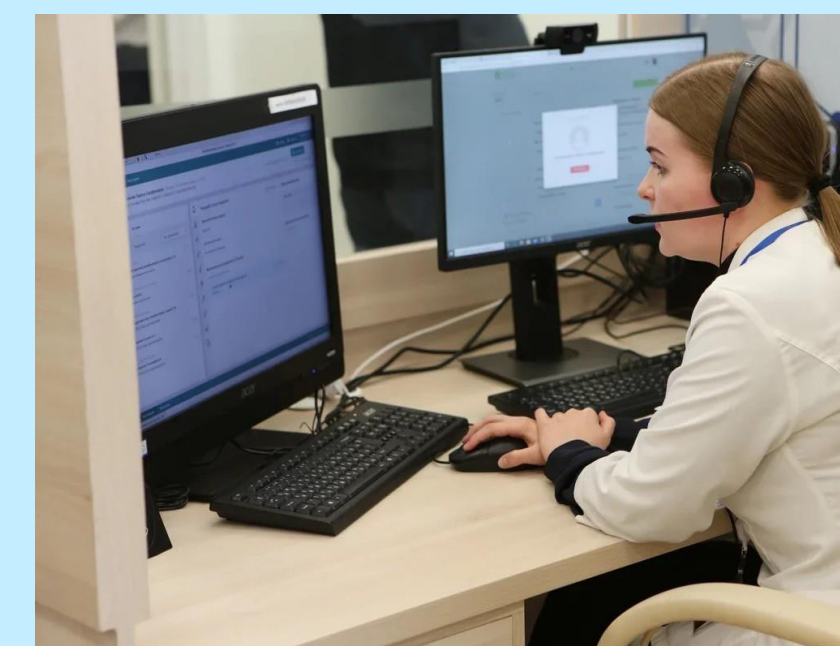
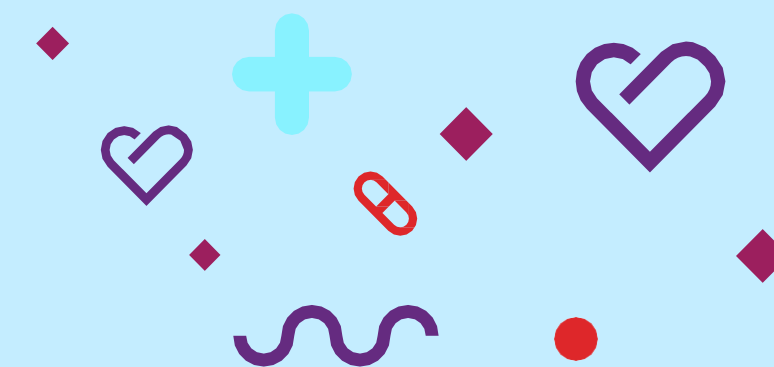

# ПОСТРЕГИСТРАЦИОННОЕ ИССЛЕДОВАНИЕ

## ЦЕНТР ТЕЛЕМЕДИЦИНЫ



**Сентябрь 2020**

Контроль состояния участников пострегистрационного исследования «Спутник V»



**Февраль 2021**

Контроль состояния участников пострегистрационного исследования «Спутник Лайт»



**Задача**

Осуществление дистанционного динамического наблюдения пациентов после вакцинации в соответствии с протоколом



### Консультации по «Спутник V»



на 22, 28, 35, 42, 90, 120, 150, 180 дни после ревакцинации



на 2, 14 дни после вакцинации

### Консультации по «Спутник Лайт»



на 2, 4, 7, 14, 21, 35, 42, 56, 90, 120, 150, 180 дни после вакцинации





# КОНСУЛЬТАЦИЯ ПАЦИЕНТОВ ПОСЛЕ ОБСЛЕДОВАНИЯ В ПАВИЛЬОНАХ «ЗДОРОВАЯ МОСКВА»



## ЦЕНТР ТЕЛЕМЕДИЦИНЫ

✓ 2021 - 2022

Обеспечение персонального сопровождения пациентов, прошедших обследование в павильонах «Здоровая Москва», до постановки диагноза и назначения лечения

✓ Задача

При выявленных отклонениях, с пациентом связывается врач Телемедицинского центра, объясняет дальнейшие шаги и записывает на дополнительные обследования.

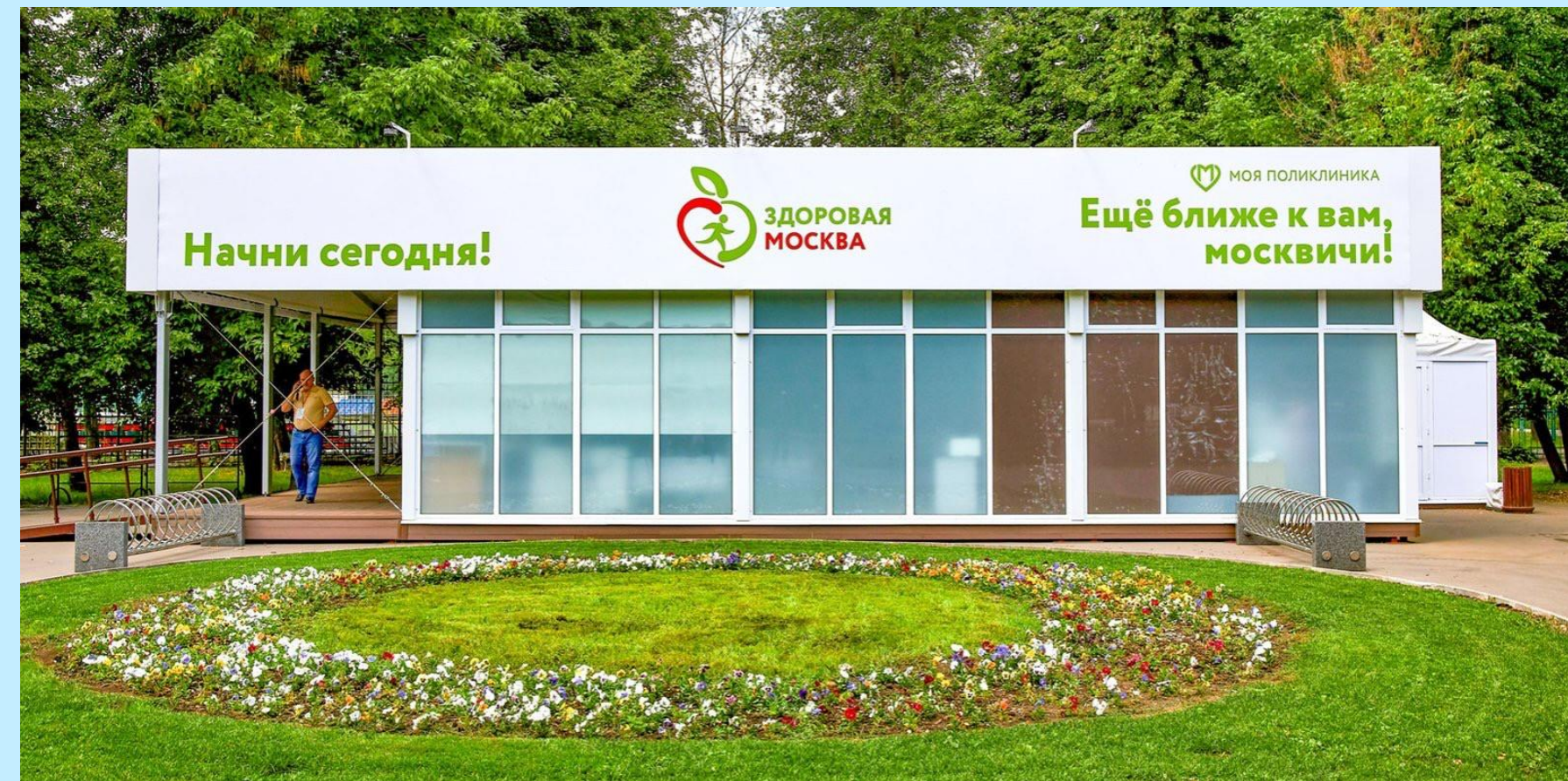

> **120 000 консультаций**



# ИННОВАЦИОННОЕ ЛЕЧЕНИЕ

## ЦЕНТР ТЕЛЕМЕДИЦИНЫ

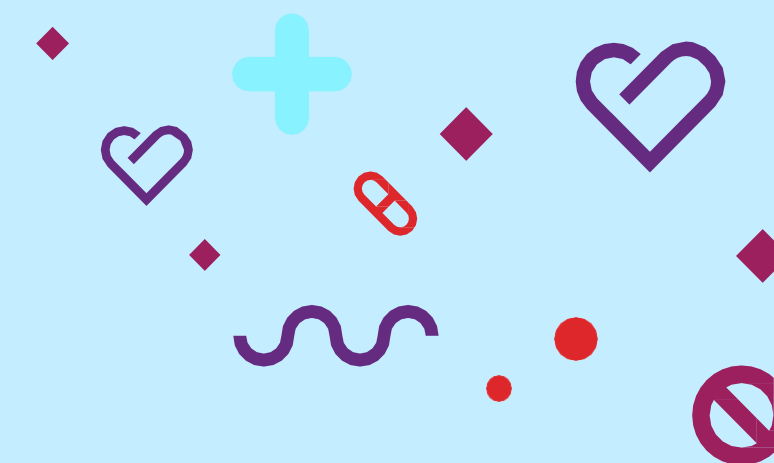

### ✓ Задача

Уточнение критериев отбора и определение сроков проведения терапии вируснейтрализующими моноклональными антителами пациентам с подтвержденной коронавирусной инфекцией и факторами риска тяжёлого течения COVID-19

### ✓ Задача

Наблюдение и сопровождение пациента после проведенного лечения



# ЦЕНТР ТЕЛЕМЕДИЦИНЫ

