



МИНИСТЕРСТВО
ЗДРАВООХРАНЕНИЯ
МОСКОВСКОЙ ОБЛАСТИ



РЕГИОНАЛЬНЫЙ ПРОЕКТ
МОСКОВСКАЯ ОБЛАСТЬ

«СТОМАТПОЛИКЛИНИКА ПЕРЕЗАГРУЗКА»

руководитель проекта «Бюро
разработки проектов и
сопровождения проектной
деятельности в системе
здравоохранения»
ГКУ МО ЦВИ МЗ МО

**Никольская Ирина
Константиновна**





75

юр.лиц

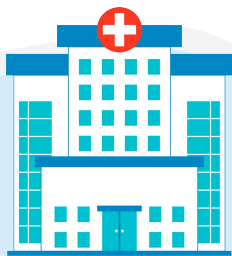

29

**Стоматологических
поликлиник**

46

**многопрофильных организаций
оказывающих
стоматологическую помощь**

30 тыс.

Посещений в день
(16 % от всех посещений АПП)

7,5 млн.

Посещений в год

1670 установок

взрослый и смешанный прием

300 установок

в т.ч. детский прием

**1,8
млрд.
руб**

Доход от
платной
деятельности
за 9 месяцев

2 280

Всего врачей

1 980

Средний мед. персонал
(гигиенисты, зубные врачи,
техники, м\с)

84 %

Укомплектованность





№	ПРОБЛЕМАТИКА
1	Программное обеспечение для оказания платных услуг не унифицировано; (Высокие затраты на покупку и сопровождение программного обеспечения порядка 32 миллионов руб. в год)
2	Отсутствует автоматизация платной деятельности в т.ч. интеграция с региональным сегментом и ЕГИСЗ;
3	Аналитическая и статистическая отчетность собирается в ручную в разном программном обеспечении;
4	Имеющиеся решения не соответствуют действующим НПА;
5	Отсутствие планирования и развития платных медицинских услуг;



ЦЕЛЬ

Получение экономического эффекта от внедрения модуля платные услуги в Единую медицинскую информационно-аналитическую систему Московской области путем повышения доходности и снижения затрат



МОДУЛЬ ПЛАТНЫЕ УСЛУГИ В ЕМИАС МО ПОЗВОЛЯЕТ:



1	Автоматизация процессов оказания платной медицинской деятельности в подведомственных учреждениях Московской области в соответствии с нормативно-правовыми актами
2	Формировать расписание врачей задействованных в предоставлении платных медицинских услуг
3	Учет качества оказываемых медицинских услуг в т.ч. рекламаций, гарантийных обязательств
4	Детализированный учет по видам оплаты
5	Программа лояльности, учёт скидок
6	Взаимодействие с ЕГИСЗ -СЭМД: Протокол консультации; -СЭМД: Направление на консультацию и во вспомогательные кабинеты; -СЭМД типа «Справка об оплате медицинских услуг для предоставления в налоговые органы Российской Федерации» в соответствии с требованиями руководства по реализации; -СЭМД типа «Эпикриз по законченному случаю амбулаторный»
7	Автоматизация зуботехнической лаборатории в том числе “сторонние, на аутсорсе”
8	Технологические карты расходных материалов используемые при оказании медицинских услуг
9	Детализированная аналитика медицинских организаций подведомственных Московской области



ЭТАПЫ ВНЕДРЕНИЯ

№	
1	Загрузка шаблонов документов в т.ч. договора оказания платных медицинских услуг;
2	Внесение платных медицинских услуг в соответствии с приказом МЗ РФ 804н;
3	Создание прејскурантов по видам оказания медицинской помощи - Платные услуги, ДМС;
4	Внесение врачей, зубных техников, медицинских сестёр в нормативно справочную информацию, оказывающих платную медицинскую деятельность;
5	Настройка блока зуботехнической лаборатории и взаимодействие со сторонними зуботехническими лабораториями;
6	Загрузка реквизитов в справочник сторонних зуботехнических лабораторий, сторонних юридических лиц, с кем заключён договор на Добровольное медицинское страхование;
7	Ведение расписания на платную медицинскую деятельность;
8	Сверка отчетов, для расчета и начисления заработной платы.



КОЛИЧЕСТВЕННО-КАЧЕСТВЕННЫЕ ПОКАЗАТЕЛИ В РАЗРЕЗЕ ПРОФИЛЕЙ



№	НАИМЕНОВАНИЕ ПРОФИЛЯ	ОБРАЩЕНИЙ/СЛУЧАЕВ за период с 01.01.2023-01.10.2023	СУММА В РУБ.
1	Стоматологии	273 532	350 273 311
2	Стоматологии ортопедической	243 151	336 054 507
3	Стоматология общей практики	184 758	209 413 315
4	Ортодонтия	130 139	164 263 453
5	Гигиена в стоматологии	102 703	133 030 401
6	Стоматология детская	110 218	128 251 596
7	Стоматология терапевтическая	103 148	120 063 956
8	Стоматология хирургическая	23 790	55 081 042
9	Зуботехническая лаборатория	2457	36 162 000
10	Рентгенодиагностика	5445	4 889 250



Создание прејскуранта

EMIAS MO
Поликлиническое отделение №1

Сиданов И.В.
Врач общей практики

Прејскурант

Номер	Период	Вид оплаты
1656	Прејскурант №2	3 - Платные услуги

Период: 19.07.2021 - 31.12.2021

Дата подписания: 19.07.2021

Примечание: Откажите

Загрузить НКЗ

Услуги

Наименование услуги

Рентгенография височно-нижнечелюстного сустава А08.04.001Т

Прицельная интравитальная контактная рентгенография А08.07.001Т

Добавить услугу

Тарифы

Дата начала и окончания: 19.07.2021 - 31.12.2021

Показать закрытые: Тарифы прејскуранта

Дата подписания: 19.07.2021

Сохранить тарифы

Код	№ Прејскуранта	Профиль отделения	Специальность	Возрастная группа	Дата начала	Дата окончания	НДС	Цена, Р	УЕТ
...	170512	Рентгенология	Рентгенология	не определено	19.07.2021		10/10%	400,00	0

Возвратиться в журнал

Выгрузить Сохранить

Печатная форма счета

Приложение к Договору № 27 от 19.07.2021 г.

1234567890123 / 1234567890

ГБУЗ ЕМИАС МО

ОГРН (ИНН) / ИНН (ОГРН)

№ медицинской карты: 14933

Пациент: Пряхина Анна Геннадиевна

Дата рождения: 20.07.1983 г., пол: мужской

Вид оплаты: Платные услуги

Плательщик: Пряхина Анна Геннадиевна

Счет № 48 от 22.07.2021 г.

№П	Код услуги	Наименование услуги	Цена	Кол-во	Сумма
1	A16.07.008.002.004	Пломбирование коронного канала зуба гуттаперчевыми штафтами	1,000.00	1	1,000.00
2	A16.07.030.001(313)	Инструментальная и медикаментозная обработка корневого продольного канала	600.00	1	600.00
Итого по счету:					1,600.00
Скидки:					—
Всего к оплате:					1,600.00

Подпись кассира: _____

Подпись плательщика: _____

Создание договора для физических лиц

Поликлиника
Договор

Иванов Петр Сергеевич
Администратор, Детский стоматолог

Договор

Пациент: Петров Александр Иванович

Физическое лицо

Вид оплаты: 3 - Платные услуги

Прејскурант: 1632 - Платные услуги

Договор №: от 12.04.2023 по 12.04.2024

Дата подписания: с 12.04.2023 по 12.04.2024

Печатать

Пациент

Фамилия: Петров

Имя: Александр

Отчество: Иванович

Дата рождения: []

Пол: Мужской

Адрес регистрации: []

Документ удостоверения личности: Серия: [] Номер: [] Дата выдачи: [] Тип вида: []

Паспорт гражданина Российской Федерации

Добавить

Плательщик

Пациент является плательщиком

Строк на странице: 5 — Залيسей: 1

ФИО	Дата рождения	Уровнение личности	Адрес
Петров Александр Иванович			

Добавить физ. лицо

Документы

Возвратиться в Журнал Сохранить

Рабочее место кассира

Чек 0000-000026 от 23.11.2017 0:00:00

Провести и закрыть

Пробыть чек

Номер заказа: 22

Дата заказа: 20.10.2017

Вид операции: Прс

Клиент: ИВАНОВА, ИЗА ФЕДОРОВНА

Счет (2) Касса

№	Наименование услуги	Количество	Цена	Сумма с НДС	% НДС	НДС
1	Профессиональный прием (консультация) врача-леча	1,000 шт	174,00	174,00	Без НДС	
2	Осмотр (консультация) врача-флюоролога (1 консультация)	1,000 шт	192,00	192,00	Без НДС	

Оплата:

№	Вид оплаты	Сумма	% комиссии	Сумма комиссии
1	Платежная карта	366,00		
Итого:		366,00		

Всего: 366,00

Знач: НДС в т.ч.: 0,00



№	НАИМЕНОВАНИЕ ПОКАЗАТЕЛЯ	фактическое значение
1	Сокращение издержек на покупку и сопровождение программного обеспечения для автоматизации приносящей доход деятельности	32 млн. руб в год
2	Сокращение сроков и повышение качества вносимых данных в ЕМИАС Московской области	с 3 мес. до 3 дней ошибки сократились в 1000 раз
3	Повышение финансовой устойчивости учреждения, создание условий для модернизации, развития и внедрение новых технологий в части приносящей доход деятельности	Рост доли дохода от ПДД с 33 % до 43 % что составило примерно 400 млн. руб за 9 мес.
4	Соответствие модуля платные услуги в ЕМИАС Московской области НПА	54 ФЗ о применении ККТ при осуществлении расчетов в РФ, Постановлением Правительства РФ от 11 мая 2023 г. № 736 "О предоставлении медицинскими организациями платных медицинских услуг"
5	Контроль потоков ОМС и ПДД через контроль расписания и случаи лечения	запланировано на 2024 год
6	Обеспечение конкурентоспособной заработной платы медицинскому персоналу	171 тыс. руб врачи и 89 тыс. руб средний медицинский персонал
7	Создание автоматизированной системы планирования, контроля и оценки эффективности использования ресурсов и оборудования (внедрение системы KPI)	Запланировано на 2024 год.



ДИНАМИКА РОСТА ДОЛИ ДОХОДА ОТ ПРЕДПРИНИМАТЕЛЬСКОЙ ДЕЯТЕЛЬНОСТИ ПО ОТНОШЕНИЮ К ОБЩЕМУ ДОХОДУ В УЧРЕЖДЕНИЯХ ЗА СЧЕТ ВНЕДРЕНИЯ БЛОКА ПЛАТНЫЕ УСЛУГИ

До внедрения конец 2022 год

Соотношение доходов в %

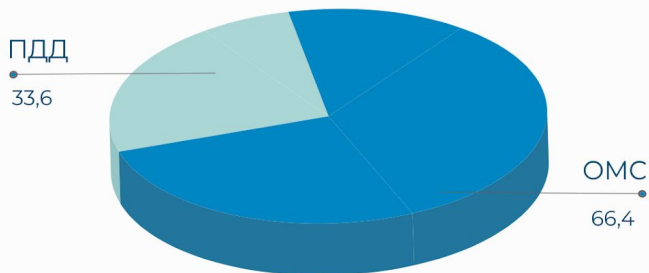

По итогу 9 месяцев после внедрения

Соотношение доходов в %

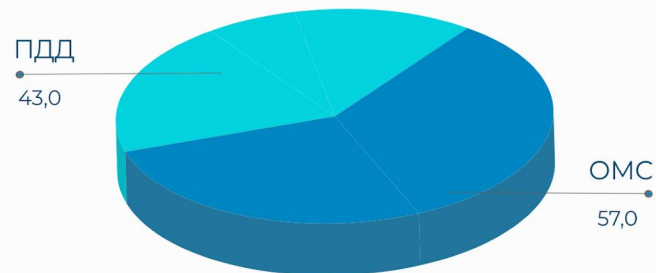

Рост составил примерно 10 %



Динамика работы в модуле платные услуги в системе ЕМИАС МО

Рост посещений ПДД

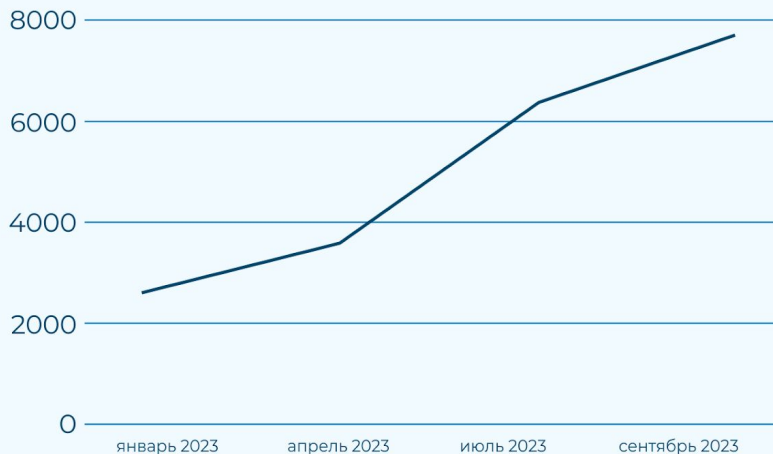

Динамика дохода ПДД млн. руб

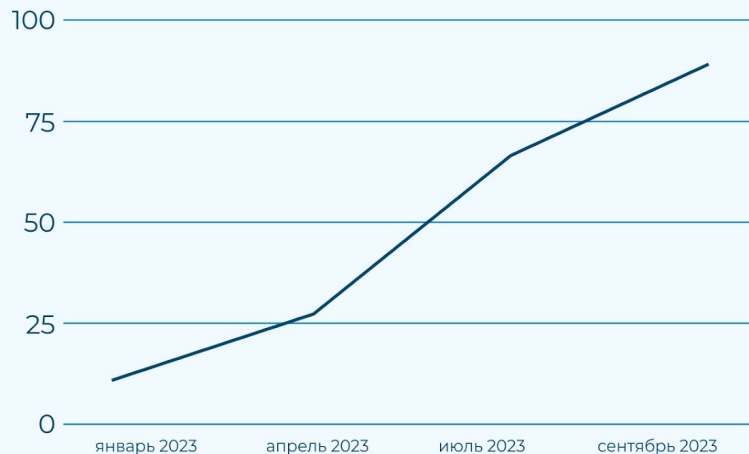

На текущий момент организована работа в модуле платные услуги в ЕМИАС Московской области в **62** из **70** медицинских организаций за 9 месяцев.
План до конца года **70** медицинских организаций